STADT WETZLAR			
Der Magistrat Tiefbauamt		Proj.-Nr.:	09-029-1-2
		Unterlage:	7
		Blatt Nr.:	1
		Beb.-Plan:	
Stadtteil: Wetzlar	Abteilung	Planung	
Umgestaltungsmaßnahmen an den Bushaltestellen "Freiherr-vom-Stein-Schule"	Aufmaß:	Mai 2008	S. Wedel
	Sachbearbeiter/in:	27.01.2012	U. Dittmar
	Gezeichnet:	27.01.2012	S. Bradtke
	Geprüft:		
	Maßstab: 1:500		
Bestandslageplan mit gepl. Umgestaltungsmaßnahmen			
BAUDEZERNAT	TIEFBAUAMT		
Datum Leiter des Baudezernates	Datum Amtsleiter		

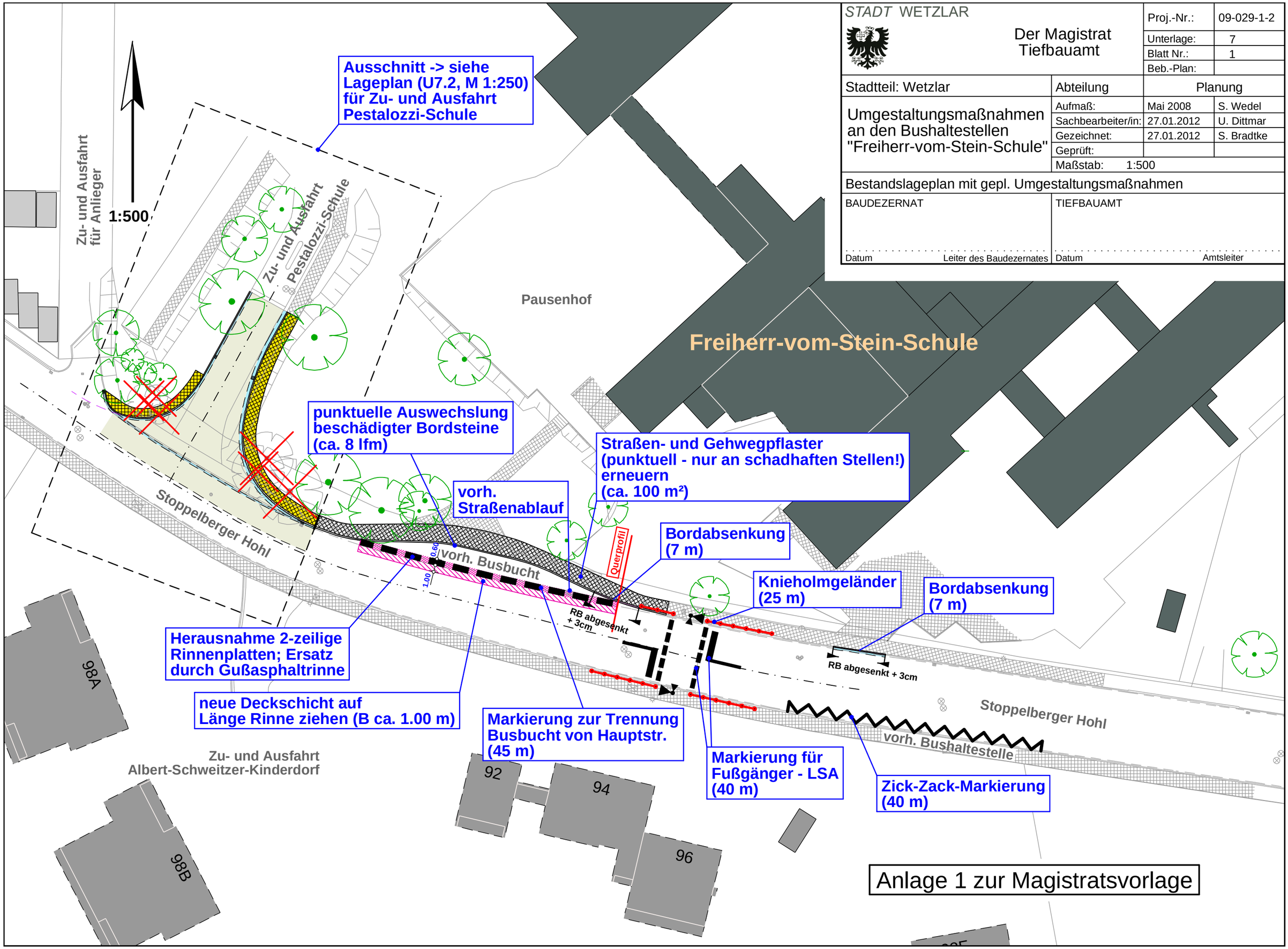

Anlage 1 zur Magistratsvorlage