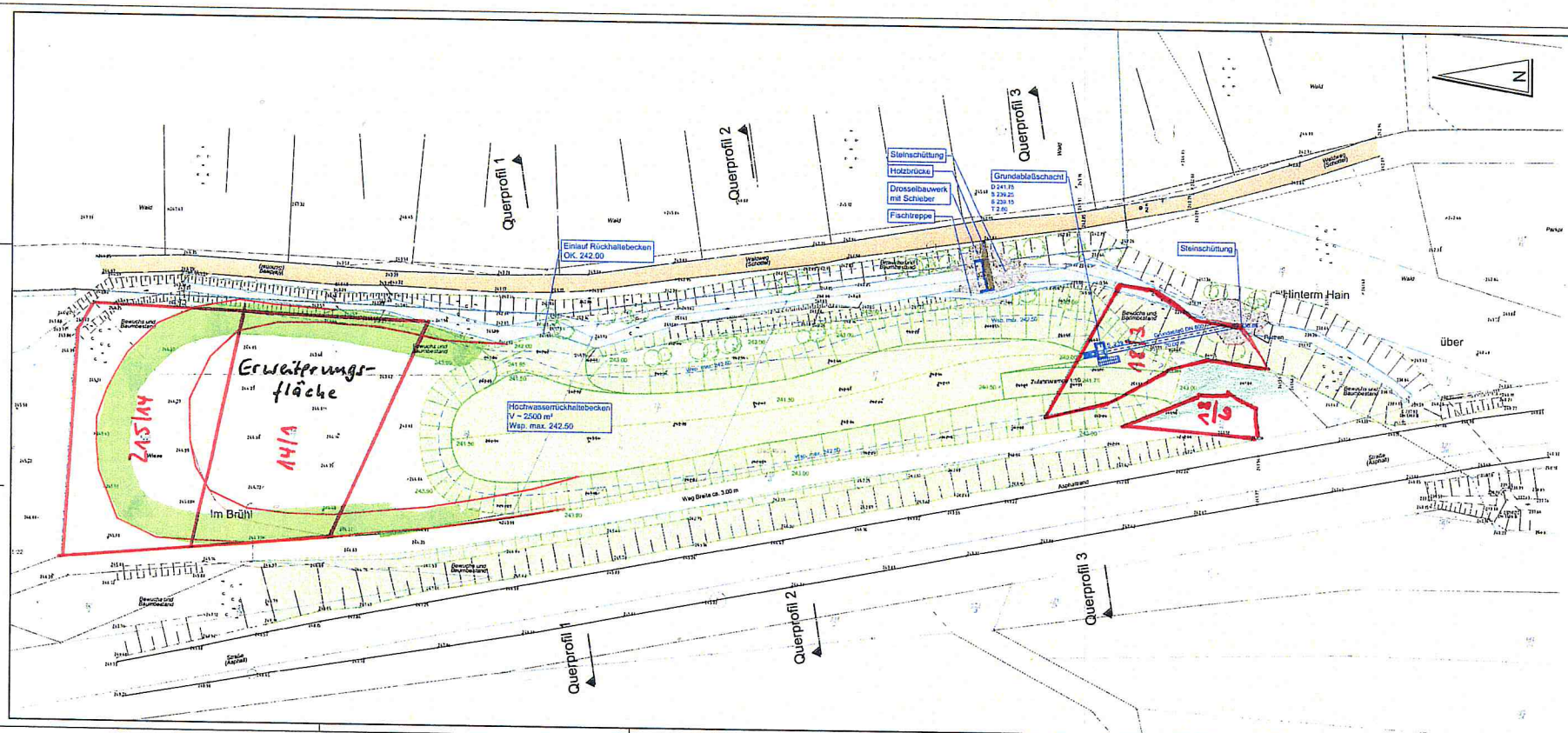

Anmerkungen

Vermessung: Vermessungsbüro Post-Gärtner, Stand: Juni 2009, Höhenangaben beziehen sich auf NHN.
Lagestatus:

Der Planverfasser. Wiesbaden, den	Dr.-Ing. Schmidt-Bregas INGENIEURGESELLSCHAFT Am Prudelhof 12 - 65181 Wiesbaden Tel 06115/9034 -0, Fax -29, E-Mail info@Schmidt-Bregas.de

Schutzvermerk gemäß DIN ISO 16016 beachten

Der Magistrat der Stadt Wetzlar Tiefbauamt		Proj.-Nr.:	13980
		Urlistenlage:	
		Bufa-Nr.:	1.01
		W-Plan:	
Stadtteil Blasbach	Leistungsphase		
Errichtung eines HBR in Wetzlar-Blasbach	Aufmaß		
	Sachbearbeiter/in	05.01.2015	MSh
	Gezeichnet	05.01.2015	Rhe
	Geprüft	05.01.2015	MDB
	1:250		
Lageplan Variante Nebenschluss			
BAUDEZERNAT	TIEFBAUAMT		
Datum: Stadtbaurat (Berliner)	Dez.	Stadtrat (Wagner)	

Änderungsvermerke

Nr.	Änderung	Datum	Name

VORABZUG

13980_1.01_LP.dwg