



**WEIL ARCHITEKT**  
ARCHITEKT AKH

GASSE 2  
35690 DILLENBURG  
Tel: +49 (0) 2771 84 88 460  
Fax: +49 (0) 2771 84 88 537  
E-Mail: info@weil-architekt.de  
Web: www.weil-architekt.de



**BAUVORHABEN:**  
Neubau eines Funktionsgebäudes  
auf dem Friedhof Niedergirmes  
Waldgirmeser Straße 1  
35576 Wetzlar-Niedergirmes

**BAUHERR:**  
Magistrat der Stadt Wetzlar  
Ernst-Leitz-Straße 30  
35578 Wetzlar

**ENTWURFSPLANUNG**

**Legende**  
▽ = OK Fertigbau  
△ = UK Fertigbau  
▼ = OK Rohbau  
▲ = UK Rohbau



Alle Pläne, Zeichnungen, Skizzen, Entwürfe, sowie Details, Visualisierungen, Rendings und 3D-Darstellungen sind geistiges Eigentum des Architekturbüros David Weil. Vervielfältigung, Veröffentlichung oder Veränderung sind nur mit ausdrücklicher Genehmigung des Verfassers gestattet. Alle Rechte bleiben vorbehalten.

Inhalt der Zeichnung Maßstab

**Atmosphäre 1**

Datum Projekt-Nr.  
11.03.2026 22015

Gezeichnet Plan-Nr.  
Dipl.-Ing. (FH) David Weil, Architekt LP 3.01



**WEIL ARCHITEKT**  
ARCHITEKT AKH

GASSE 2  
35690 DILLENBURG  
Tel: +49 (0) 2771 84 88 460  
Fax: +49 (0) 2771 84 88 537  
E-Mail: info@weil-architekt.de  
Web: www.weil-architekt.de



**BAUVORHABEN:**

Neubau eines Funktionsgebäudes  
auf dem Friedhof Niedergirmes  
Waldgirmeser Straße 1  
35576 Wetzlar-Niedergirmes

**BAUHERR:**

Magistrat der Stadt Wetzlar  
Ernst-Leitz-Straße 30  
35578 Wetzlar

**ENTWURFSPLANUNG**

**Legende**

- ▽ = OK Fertigbau
- △ = UK Fertigbau
- ▼ = OK Rohbau
- ▲ = UK Rohbau



Alle Pläne, Zeichnungen, Skizzen, Entwürfe, sowie Details, Visualisierungen, Renderings und 3D-Darstellungen sind geistiges Eigentum des Architekturbüros David Weil. Vervielfältigung, Veröffentlichung oder Veränderung sind nur mit ausdrücklicher Genehmigung des Verfassers gestattet. Alle Rechte bleiben vorbehalten.

Inhalt der Zeichnung

Maßstab

Datum  
**11.03.2026**

Projekt-Nr.  
**22015**

Gezeichnet  
Dipl.-Ing. (FH) David Weil, Architekt

Plan-Nr.  
**LP 3.02**

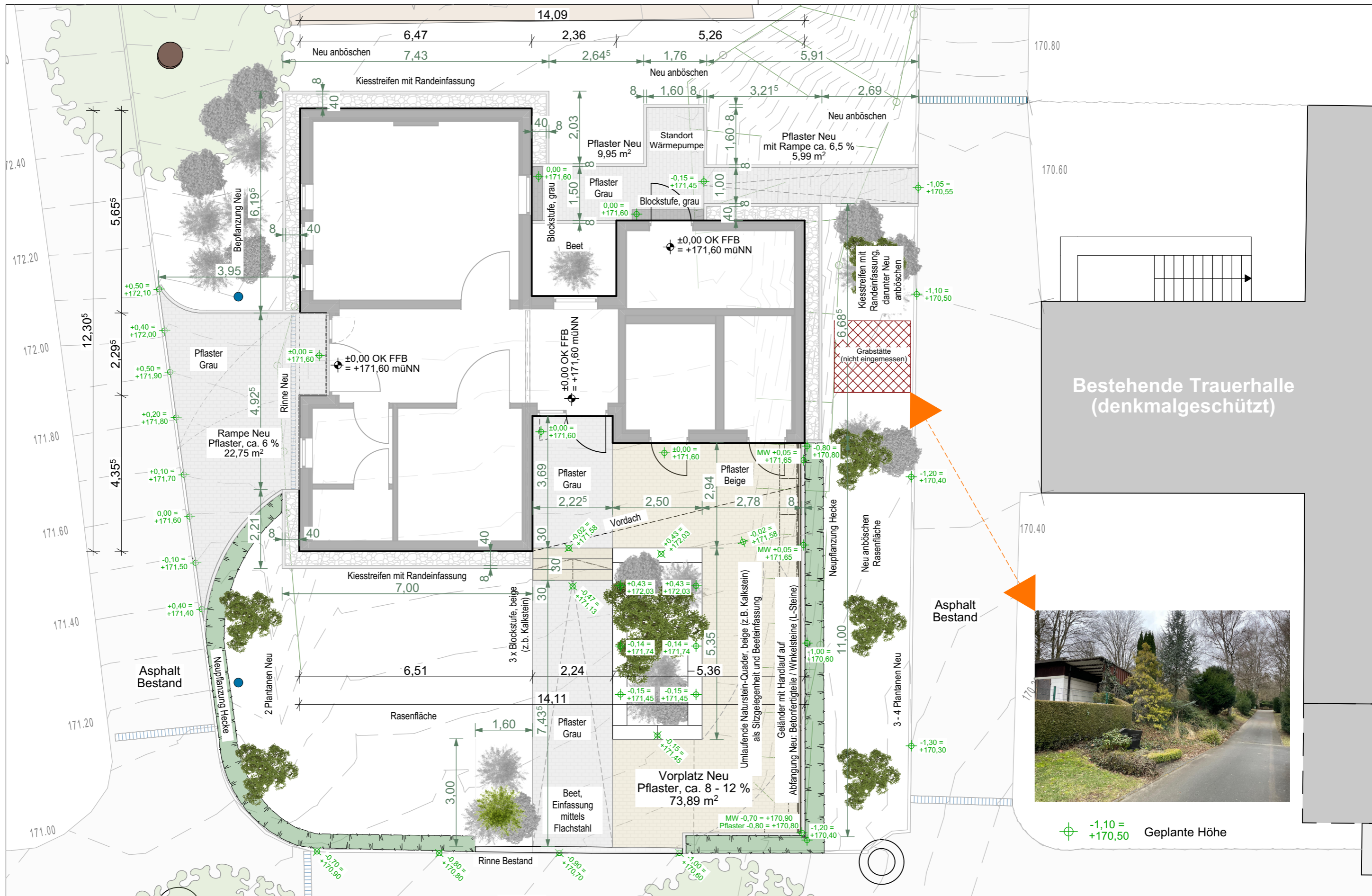

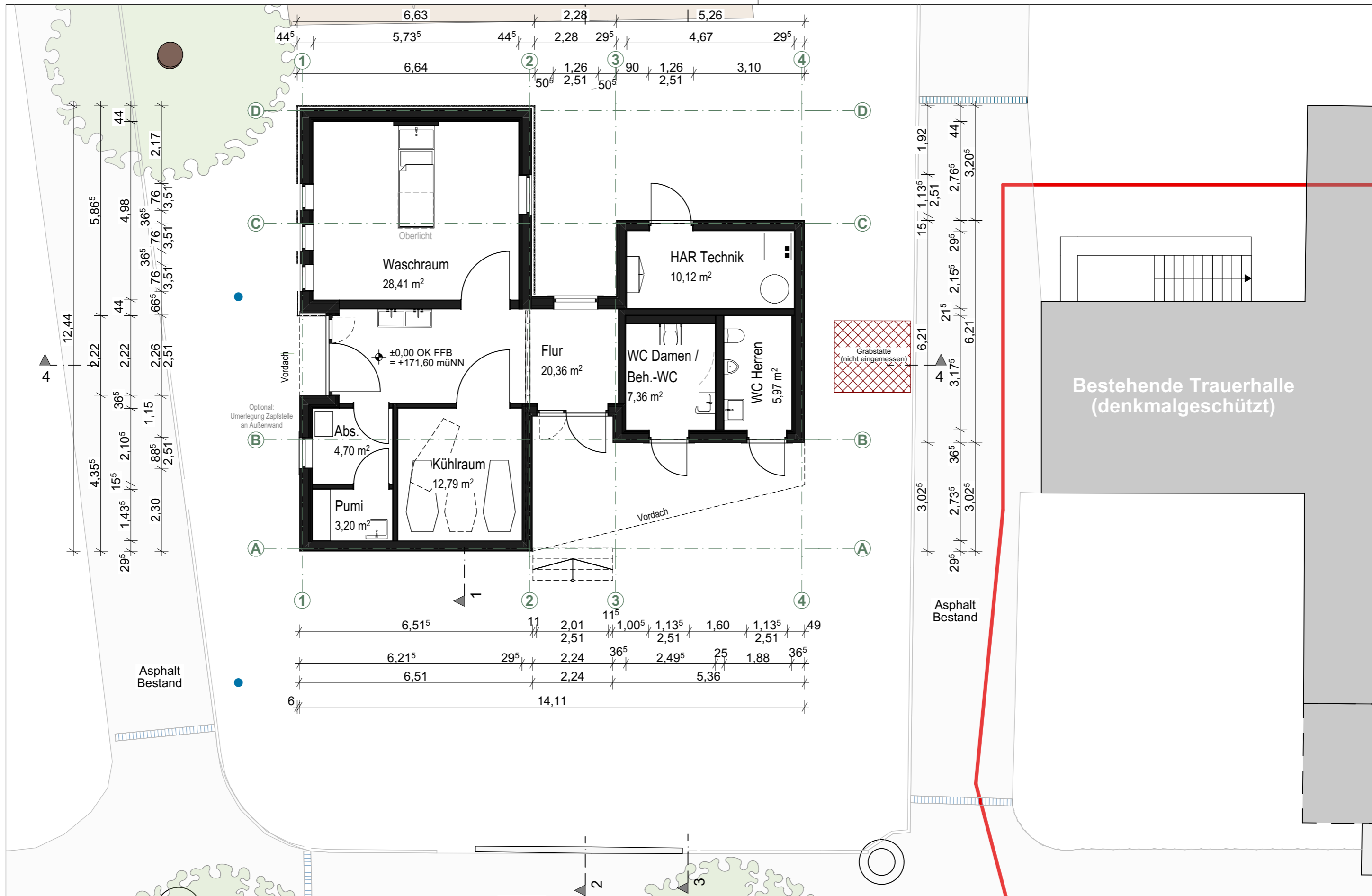

**WEIL ARCHITEKT**  
ARCHITEKT AKH

**KONTAKT:**  
GASSE 2  
35690 DILLENBURG  
Tel: +49 (0) 2771 84 88 460  
Fax: +49 (0) 2771 84 88 537  
E-Mail: info@weil-architekt.de  
Web: www.weil-architekt.de



**BAUVORHABEN:**  
Neubau eines Funktionsgebäudes  
auf dem Friedhof Niedergirmes  
Waldgirmeser Straße 1  
35576 Wetzlar-Niedergirmes

**BAUHERR:**  
Magistrat der Stadt Wetzlar  
Ernst-Leitz-Straße 30  
35578 Wetzlar

**ENTWURFSPLANUNG**

**Legende**  
▽ = OK Fertigbau  
△ = UK Fertigbau  
▽ = OK Rohbau  
△ = UK Rohbau

Alle Pläne, Zeichnungen, Skizzen, Entwürfe, sowie Details, Visualisierungen, Renderings und 3D-Darstellungen sind geistiges Eigentum des Architekturbüros David Weil. Vervielfältigung, Veröffentlichung oder Veränderung sind nur mit ausdrücklicher Genehmigung des Verfassers gestattet. Alle Rechte bleiben vorbehalten.



**Inhalt der Zeichnung**  
Grundriss Erdgeschoss

**Maßstab**  
1:100

**Datum**  
11.03.2026

**Gezeichnet**  
Dipl.-Ing. (FH) David Weil, Architekt

**Projekt-Nr.**  
22015

**Plan-Nr.**  
LP 3.04

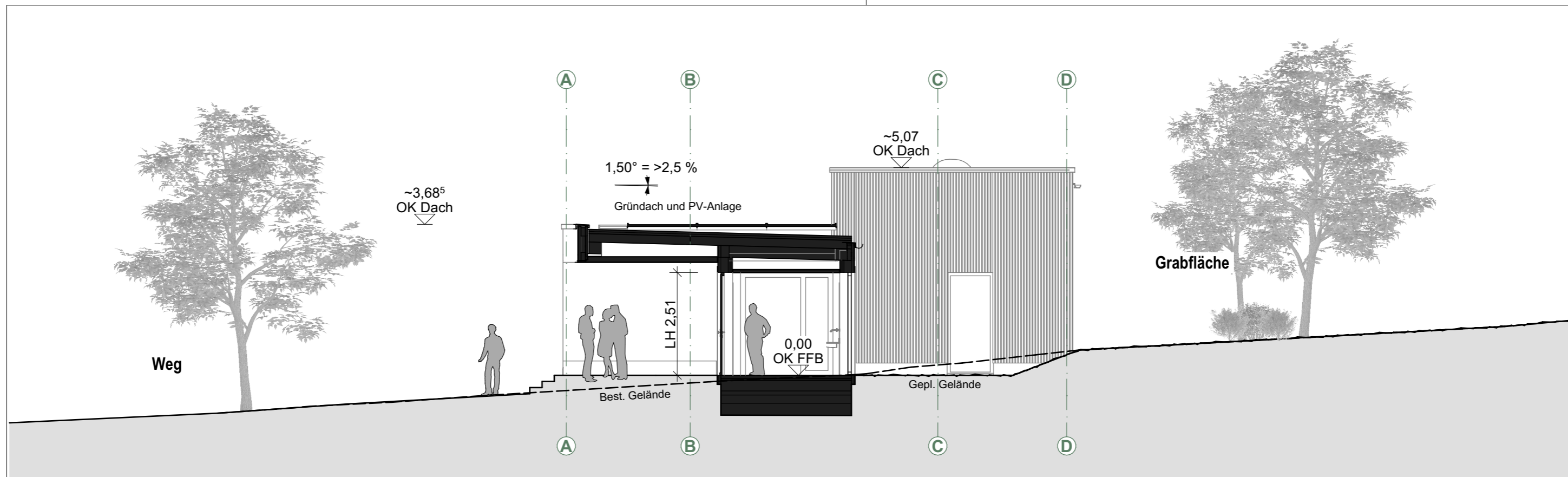

Schnitt 2

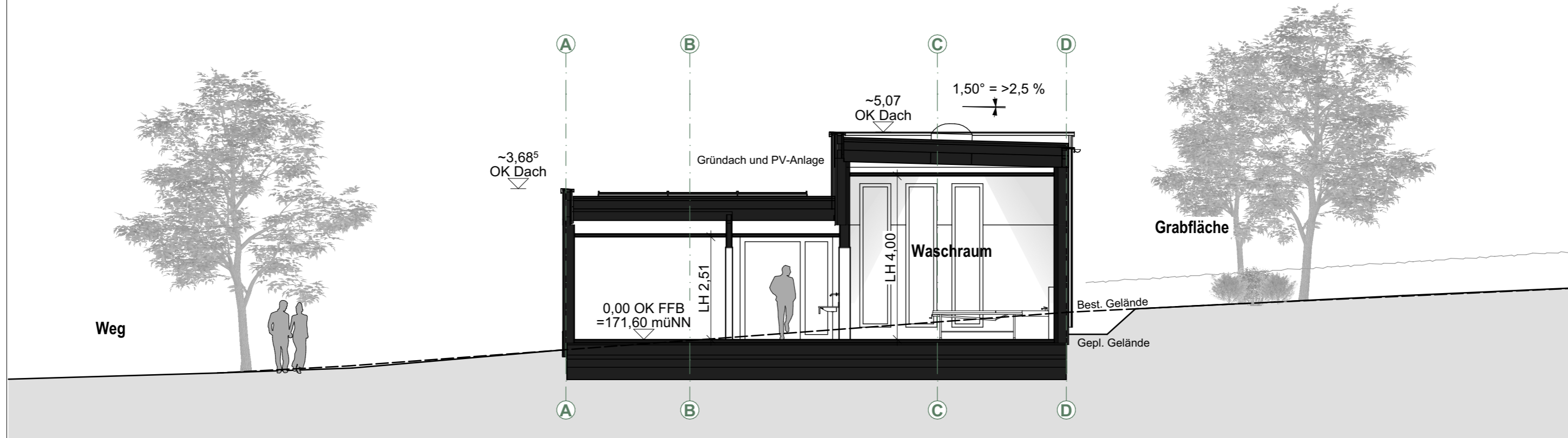

Schnitt 1

**WEIL ARCHITEKT**  
ARCHITEKT AKH

**KONTAKT:**  
GASSE 2  
35690 DILLENBURG  
Tel: +49 (0) 2771 84 88 460  
Fax: +49 (0) 2771 84 88 537  
E-Mail: info@weil-architekt.de  
Web: www.weil-architekt.de



**BAUVORHABEN:**  
Neubau eines Funktionsgebäudes  
auf dem Friedhof Niedergirmes  
Waldgirmeser Straße 1  
35576 Wetzlar-Niedergirmes

**BAUHERR:**  
Magistrat der Stadt Wetzlar  
Ernst-Leitz-Straße 30  
35578 Wetzlar

**ENTWURFSPLANUNG**

**Legende**  
▽ = OK Fertigbau  
△ = UK Fertigbau  
▽ = OK Rohbau  
▲ = UK Rohbau

Alle Pläne, Zeichnungen, Skizzen, Entwürfe, sowie Details, Visualisierungen, Renderings und 3D-Darstellungen sind geistiges Eigentum des Architekturbüros David Weil. Vervielfältigung, Veröffentlichung oder Veränderung sind nur mit ausdrücklicher Genehmigung des Verfassers gestattet. Alle Rechte bleiben vorbehalten.

**Inhalt der Zeichnung**  
Schnitte 1 und 2

**Datum**  
11.03.2026

**Gezeichnet**  
Dipl.-Ing. (FH) David Weil, Architekt

**Maßstab**  
1:100

**Projekt-Nr.**  
22015

**Plan-Nr.**  
LP 3.05

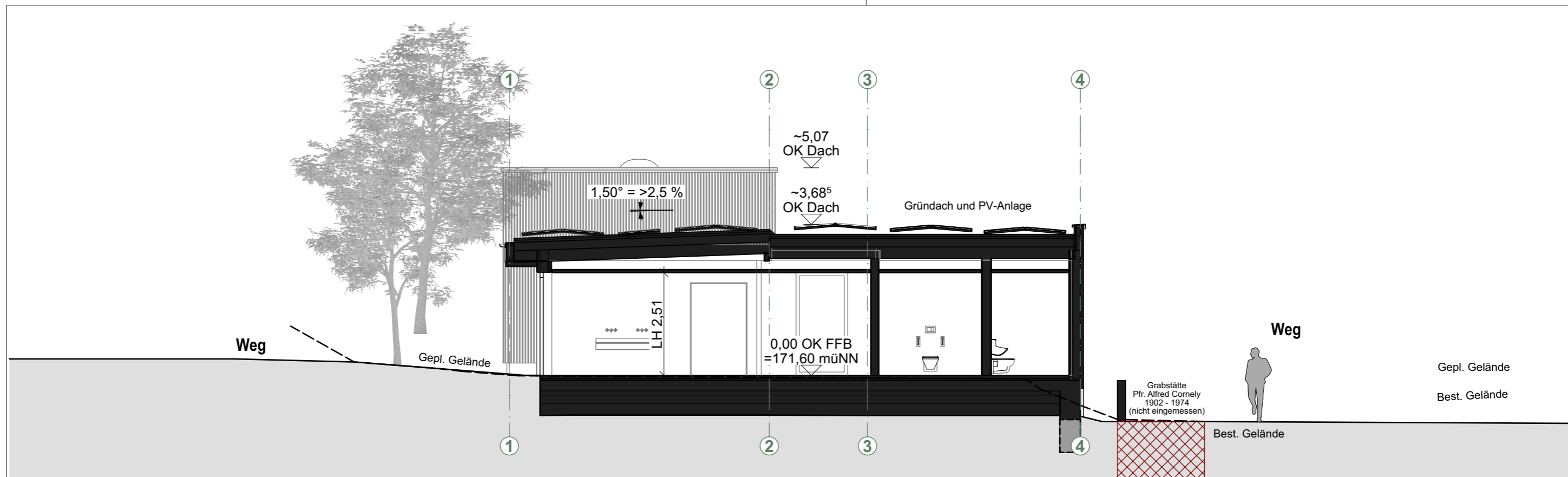

Schnitt 4

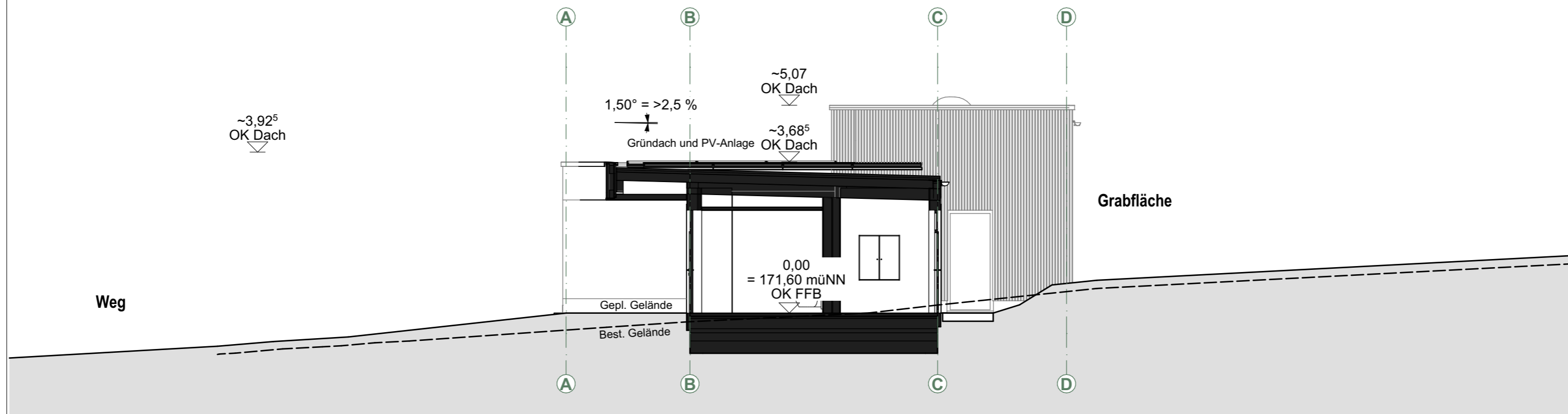

Schnitt 3



**WEIL ARCHITEKT**  
ARCHITEKT AKH

KONTAKT:

GASSE 2  
35690 DILLENBURG  
Tel: +49 (0) 2771 84 88 460  
Fax: +49 (0) 2771 84 88 537  
E-Mail: [info@weil-architekt.de](mailto:info@weil-architekt.de)  
Web: [www.weil-architekt.de](http://www.weil-architekt.de)



BAUVORHABEN:

Neubau eines Funktionsgebäudes  
auf dem Friedhof Niedergirmes  
Waldgirmeser Straße 1  
35576 Wetzlar-Niedergirmes

BAUHERR:

Magistrat der Stadt Wetzlar  
Ernst-Leitz-Straße 30  
35578 Wetzlar

ENTWURFSPLANUNG

Legende

- ▽ = OK Fertigbau
- △ = UK Fertigbau
- ▽ = OK Rohbau
- △ = UK Rohbau

Alle Pläne, Zeichnungen, Skizzen, Entwürfe, sowie Details, Visualisierungen, Renderings und 3D-Darstellungen sind geistiges Eigentum des Architekturbüros David Weil. Vervielfältigung, Veröffentlichung oder Veränderung sind nur mit ausdrücklicher Genehmigung des Verfassers gestattet. Alle Rechte bleiben vorbehalten.

Inhalt der Zeichnung

Schnitte 3 und 4

Maßstab

1:100

Datum  
11.03.2026

Projekt-Nr.  
22015

Gezeichnet  
Dipl.-Ing. (FH) David Weil, Architekt

Plan-Nr.  
LP 3.06

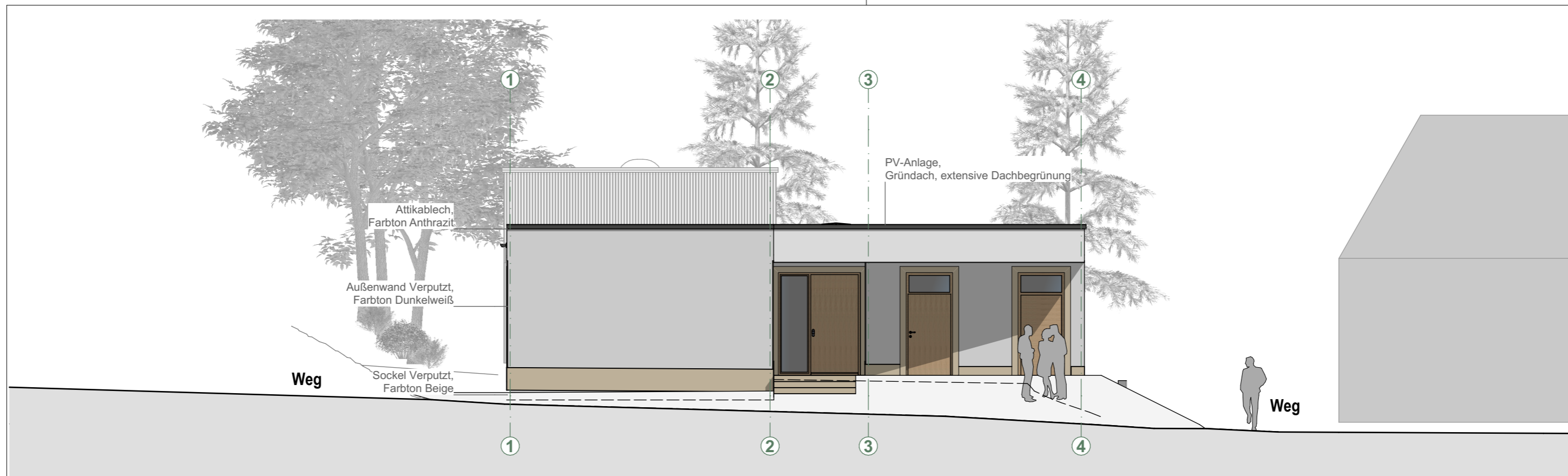

Ansicht Süd-Ost

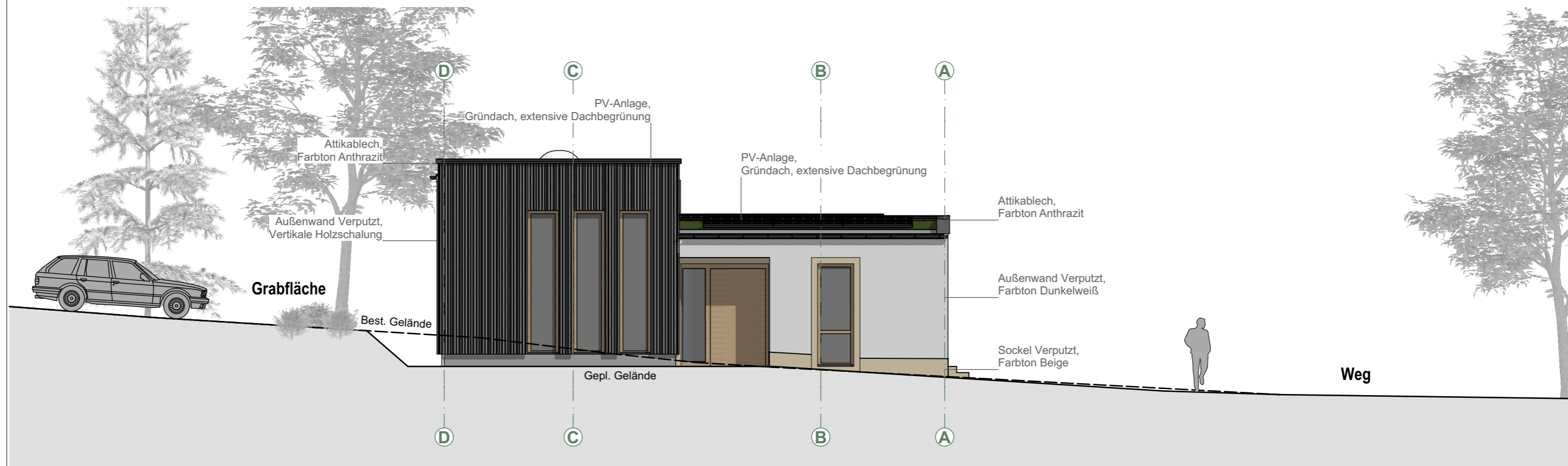

Ansicht Süd-West



**WEIL ARCHITEKT**  
ARCHITEKT AKH

KONTAKT:

GASSE 2  
35690 DILLENBURG  
Tel: +49 (0) 2771 84 88 460  
Fax: +49 (0) 2771 84 88 537  
E-Mail: [info@weil-architekt.de](mailto:info@weil-architekt.de)  
Web: [www.weil-architekt.de](http://www.weil-architekt.de)



BAUVORHABEN:

Neubau eines Funktionsgebäudes  
auf dem Friedhof Niedergirmes  
Waldgirmeser Straße 1  
35576 Wetzlar-Niedergirmes

BAUHERR:

Magistrat der Stadt Wetzlar  
Ernst-Leitz-Straße 30  
35578 Wetzlar

ENTWURFSPLANUNG

Legende

- ▽ = OK Fertigbau
- △ = UK Fertigbau
- ▽ = OK Rohbau
- ▲ = UK Rohbau

Alle Pläne, Zeichnungen, Skizzen, Entwürfe, sowie Details, Visualisierungen, Renderings und 3D-Darstellungen sind geistiges Eigentum des Architekturbüros David Weil. Vervielfältigung, Veröffentlichung oder Veränderung sind nur mit ausdrücklicher Genehmigung des Verfassers gestattet. Alle Rechte bleiben vorbehalten.

Inhalt der Zeichnung

Ansichten Süd-Ost und Süd-West

Datum  
11.03.2026

Gezeichnet  
Dipl.-Ing. (FH) David Weil, Architekt

Maßstab  
1:100

Projekt-Nr.  
22015

Plan-Nr.  
LP 3.07

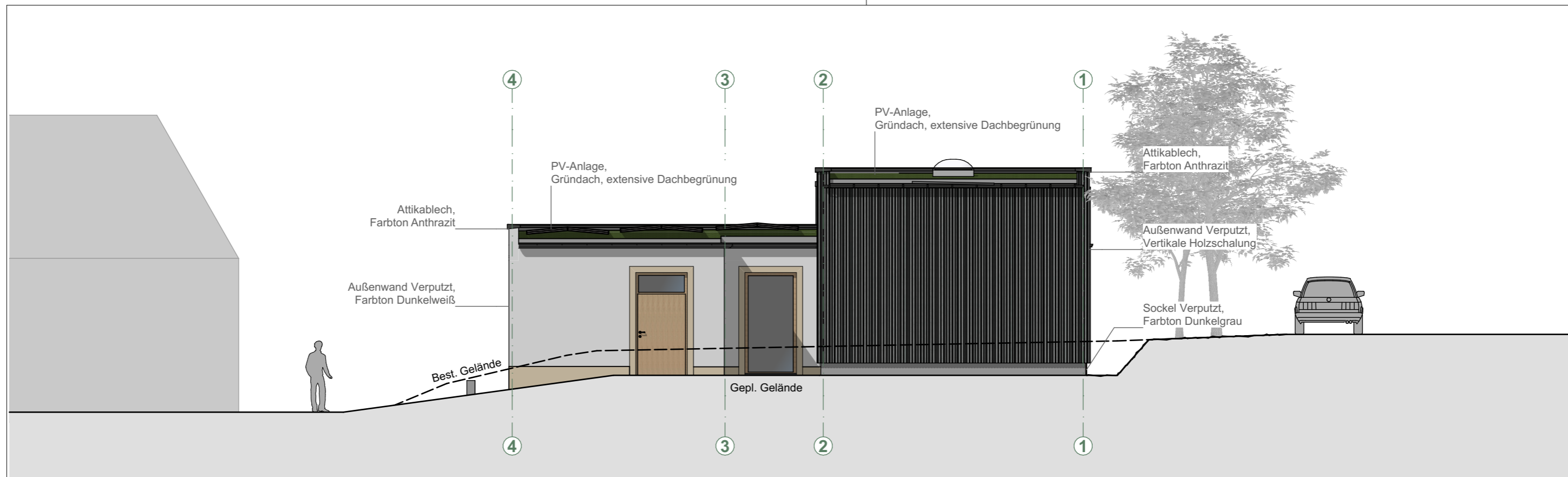

Ansicht Nord-West

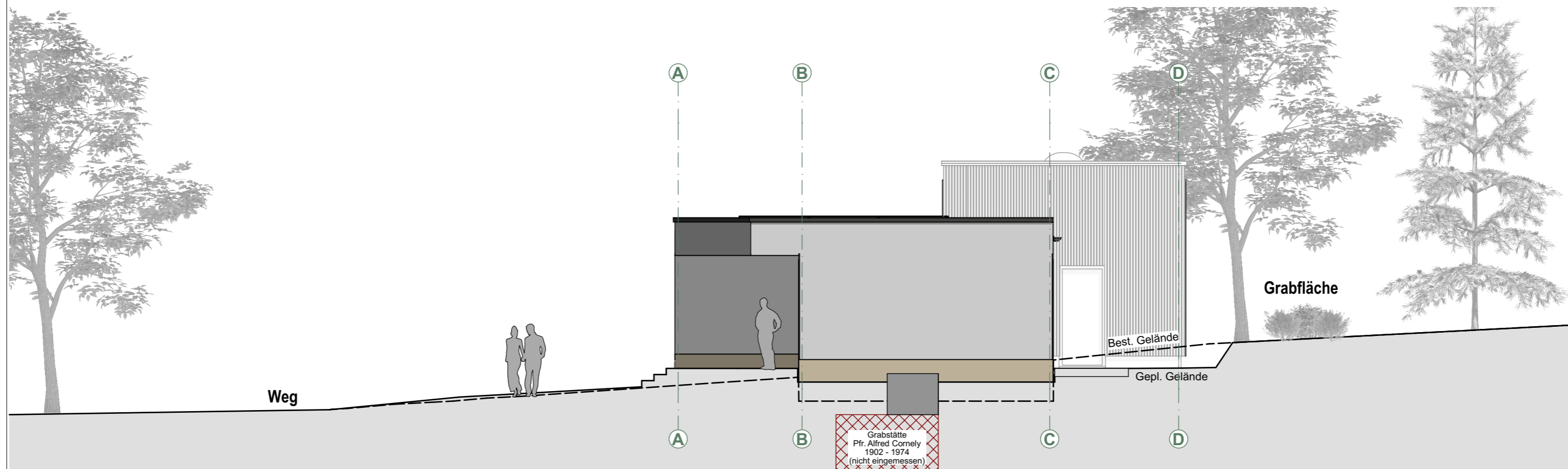

Ansicht Nord-Ost



**WEIL ARCHITEKT**  
ARCHITEKT AKH

KONTAKT:

GASSE 2  
35690 DILLENBURG  
Tel: +49 (0) 2771 84 88 460  
Fax: +49 (0) 2771 84 88 537  
E-Mail: [info@weil-architekt.de](mailto:info@weil-architekt.de)  
Web: [www.weil-architekt.de](http://www.weil-architekt.de)



BAUVORHABEN:

Neubau eines Funktionsgebäudes  
auf dem Friedhof Niedergirmes  
Waldgirmeser Straße 1  
35576 Wetzlar-Niedergirmes

BAUHERR:

Magistrat der Stadt Wetzlar  
Ernst-Leitz-Straße 30  
35578 Wetzlar

ENTWURFSPLANUNG

Legende

- ▽ = OK Fertigbau
- △ = UK Fertigbau
- ▽ = OK Rohbau
- △ = UK Rohbau

Alle Pläne, Zeichnungen, Skizzen, Entwürfe, sowie Details, Visualisierungen, Renderings und 3D-Darstellungen sind geistiges Eigentum des Architekturbüros David Weil. Vervielfältigung, Veröffentlichung oder Veränderung sind nur mit ausdrücklicher Genehmigung des Verfassers gestattet. Alle Rechte bleiben vorbehalten.

Inhalt der Zeichnung

Ansichten Nord-West und Nord-Ost

Datum  
11.03.2026

Gezeichnet  
Dipl.-Ing. (FH) David Weil, Architekt

Maßstab

1:100

Projekt-Nr.

22015

Plan-Nr.

LP 3.08