y = 64538.29
x = 03223.77

y = 64757.42
x = 03399.94

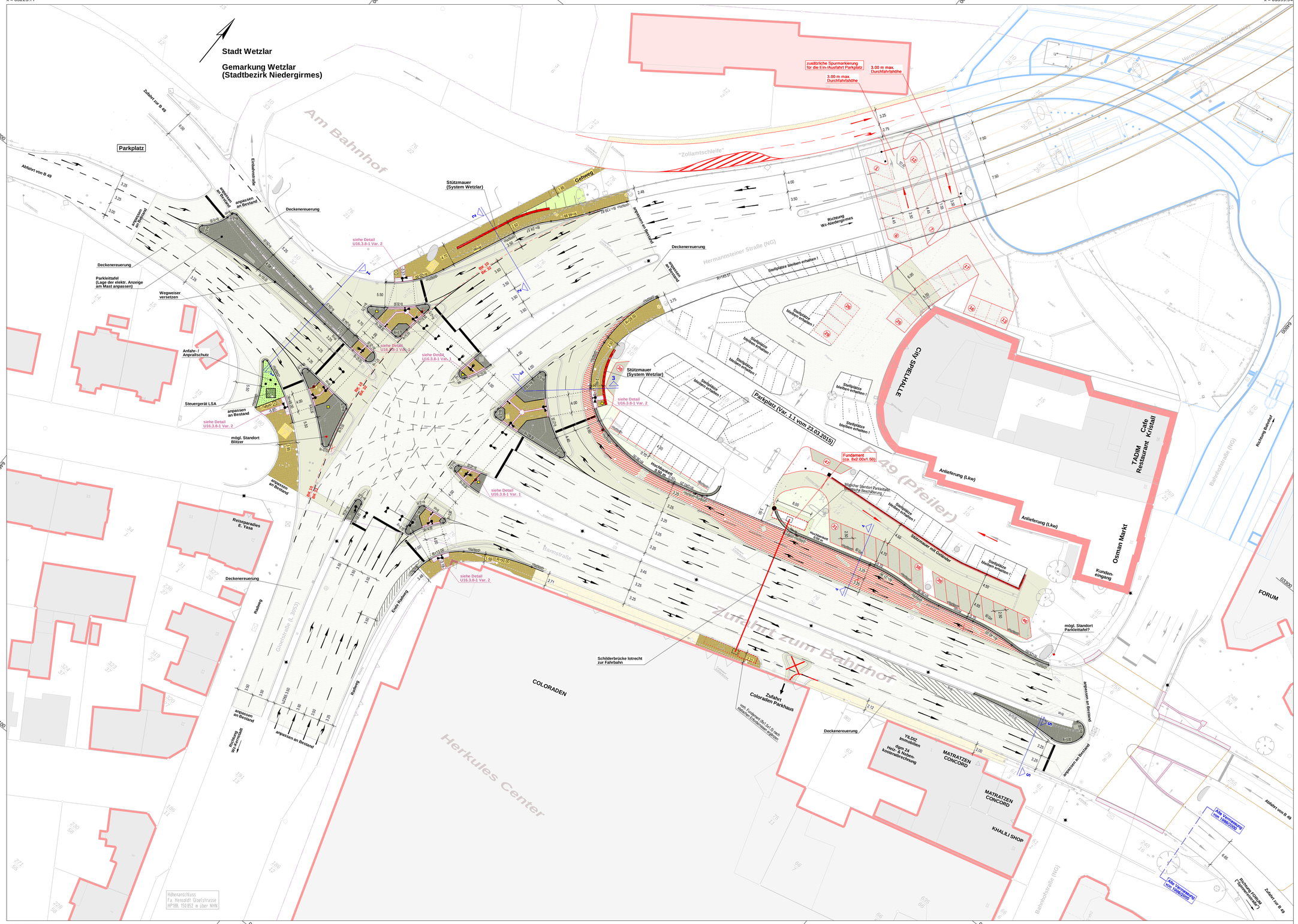

y = 3464663.71
x = 5603067.76

y = 64882.85
x = 03243.93

Zeichenerklärung :

Symbole :

- Fahrbahnquerneigung in Prozent
- Neigungsbruchpunkt mit Angabe von Gefälle und Steigung in Prozent, Länge der Gefälle-/ Steigungsstrecke und Halbmesser
- Hauptpunkt (Elementerwechselpunkt)
- Z - Punkt, 50 m Punkt, Eckpunkt
- Hochpunkt / Tiefpunkt

Belagsschraffur :

- Pflaster

Belagsfarben :

- Fahrbahn - Vollausbau
- Fahrbahn - Deckenerneuerung
- Gehweg
- Verkehrsinsel
- Grünfläche

Gepl. Einrichtungen / Ausstattungen

- Bordrinne
- Gepl. Straßenablauf 50/30 cm
- Gepl. Straßenablauf 50/50 cm
- Gepl. Lichtsignalanlage
- Gepl. Beleuchtung
- Maßnahmen Unbehinderte Mobilität

Abbruch :

- entfällt, bzw. wird abgebrochen/stillgelegt

Bestand :

- 4323 Polygonpunkt

Entwässerung :

- Schachtabdeckung
- Vorh. Straßenablauf
- Vorh. Straßenablauf
- Vorh. Hofablauf

Bewässerung :

- Hydrant
- Schieber

sonstige Versorgung :

- Schachtabdeckung
- Schachtabdeckung
- Gasschieber

Vorh. Einrichtungen / Ausstattungen

- Vorh. Lichtsignalanlage
- Vorh. Beleuchtung
- Vorh. Einfahrt
- Vorh. Eingang
- Vorh. Mauerverlauf
- Vorh. Zaunverlauf
- Vorh. Baumstandort

INGENIEURBÜRO DIPL.-ING. ZICK-HESSLER
35435 WETTENBERG-WISSMAR SCHULSTR. 30 TEL. 06404/7100-0 / FAX 7100-20
TIEFBAU - VERMESSUNG - ÖKOLOGIE - WASSERBAU

AUSFÜHRUNGSPLANUNG STAND: 21.08.2015

IKEA
IKEA VERWALTUNGS - GMBH
AM WANDERSMANN 2-4 TELEFON 06122/585-1000
65719 HOFHEIM-WALLAU FAX 06122/585-1115

PROJEKT:

IKEA WETZLAR

ERRICHTUNG EINES EINRICHTUNGSHAUSES

UNTERSCHRIFT: Dipl.-Ing. Johannes Ferber

UNTERSCHRIFT: Dipl.-Ing. Michael Jungbluth

Projekt	LPh	Planer	Bauteil	Bezeichnung Lageplan	Ebene	Planlfdnr	Planinhalt	Inhalt/ref	Index	Dateityp
LK13	5.	OE	G.	LA	ME_	EE	005-10L	Lageplan	a	pdf

STADT WETZLAR

Der Magistrat Tiefbauamt

Proj.-Nr.	13 / 2498
Unterlage:	05
Blatt Nr.:	1
B-Plan:	

Stadtteil: Kernstadt	Leistungsphase:	Ausführungsplanung	
Entwicklung IKEA Einrichtungshaus Wetzlar	Aufmaß	2014	Zick-Hessler
	Sachbearbeiter/in	08 / 2015	ZH
	Gezeichnet	08 / 2015	Ei/SK/SB
	Geprüft:		
	Maßstab	1 : 250	
Lageplan	Knoten E (Gleiknoten)		

BAUDEZERNAT

gez. Semler
Datum Stadtbaurat

gez. Heller
Amtsleiter

Änderungsvermerke

Nr.:	Änderung/Ergänzung	Datum	Name:

VORABZUG

Dieses Dokument ist Eigentum der Stadtverwaltung Wetzlar und darf ohne Genehmigung weder an Dritte ausgehändigt noch für andere Zwecke verwendet werden.