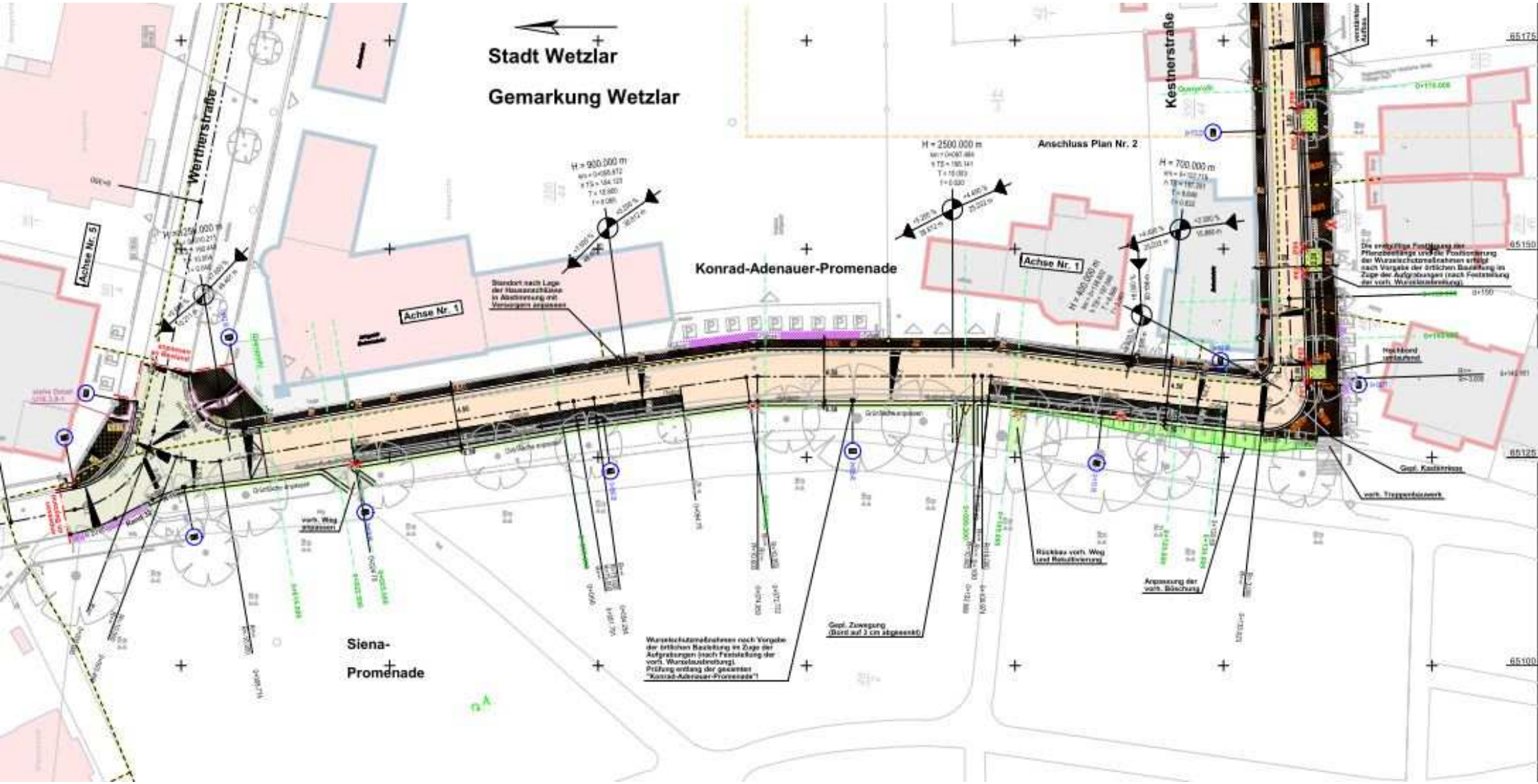
Stadt Wetzlar
Gemarkung Wetzlar
Wertherstraße
Kestnerstraße
Konrad-Adenauer-Promenade
Siena-
Promenade
Achse Nr. 5
Achse Nr. 1
Achse Nr. 1
Anschluss Plan Nr. 2
H = 900.000 m
H = 2500.000 m
H = 700.000 m
H = 400.000 m
Standort nach Lage der Hausanschlüsse in Abstimmung mit Versorgern anpassen
vorh. Weg anpassen
Wurzelschutzmaßnahmen nach Vorgabe der örtlichen Bauleitung im Zuge der Aufgrabungen (nach Feststellung der vorh. Wurzelausbreitung). Prüfung entlang der gesamten "Konrad-Adenauer-Promenade"!
Gepl. Zuwegung (Bord auf 3 cm abgesenkt)
Rückbau vorh. Weg (und Reaktivierung)
Anpassung der vorh. Böschung
Die endgültige Festlegung der Pflanzbeetlänge und die Positionierung der Wurzelschutzmaßnahmen erfolgt nach Vorgabe der örtlichen Bauleitung im Zuge der Aufgrabungen (nach Feststellung der vorh. Wurzelausbreitung)
Hochbord (entfernt)
Gepl. Kastanienbaum
vorh. Treppenbauwerk
65175
65150
65125
65100