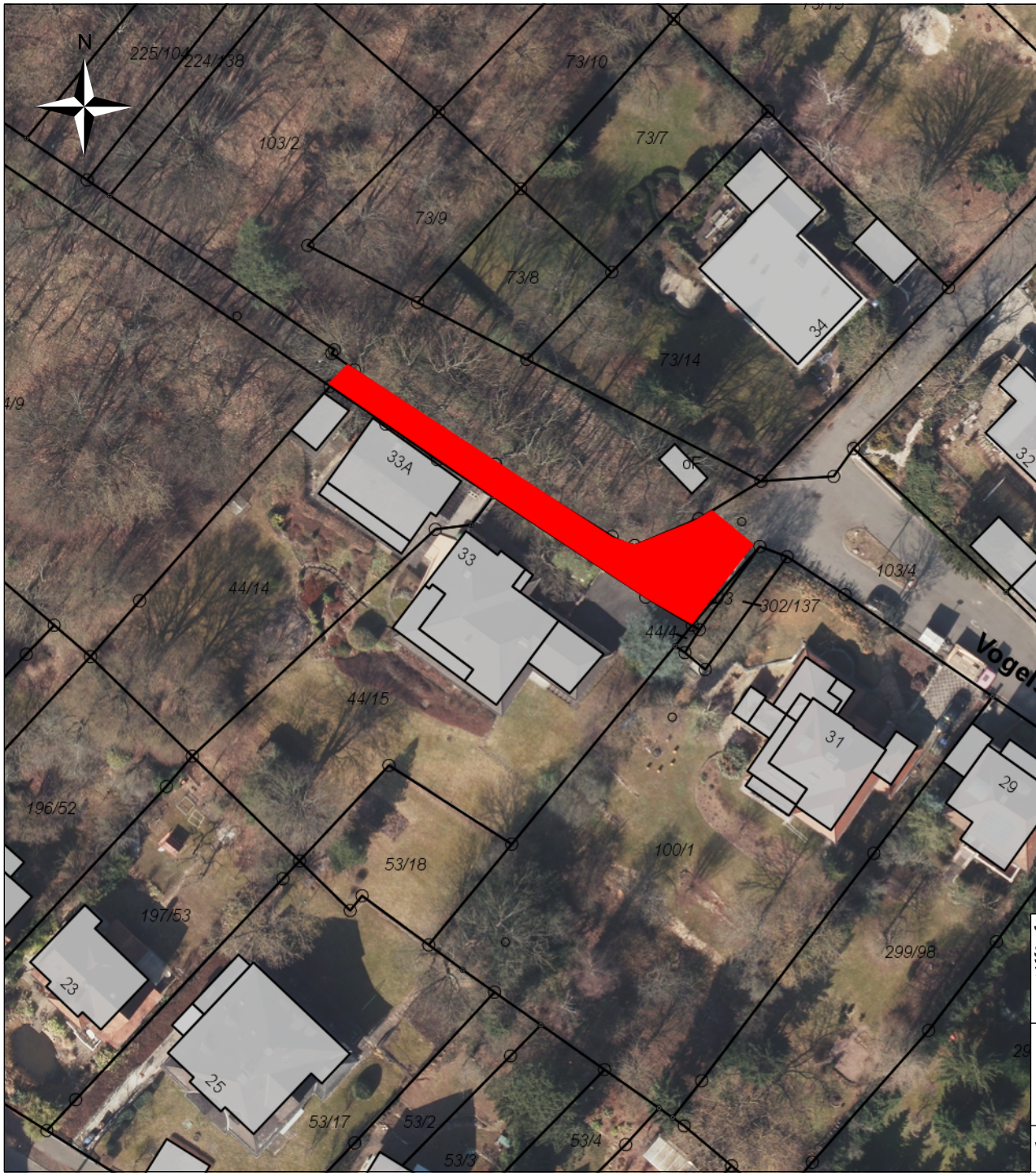

STADT WETZLAR

Stadtverwaltung Wetzlar

Maßstab: 1:716
Bearbeiter: Tobias Herr, Tiefbauamt
Datum: 11.01.2017

Vogelsang 33-33a

Wetzlar