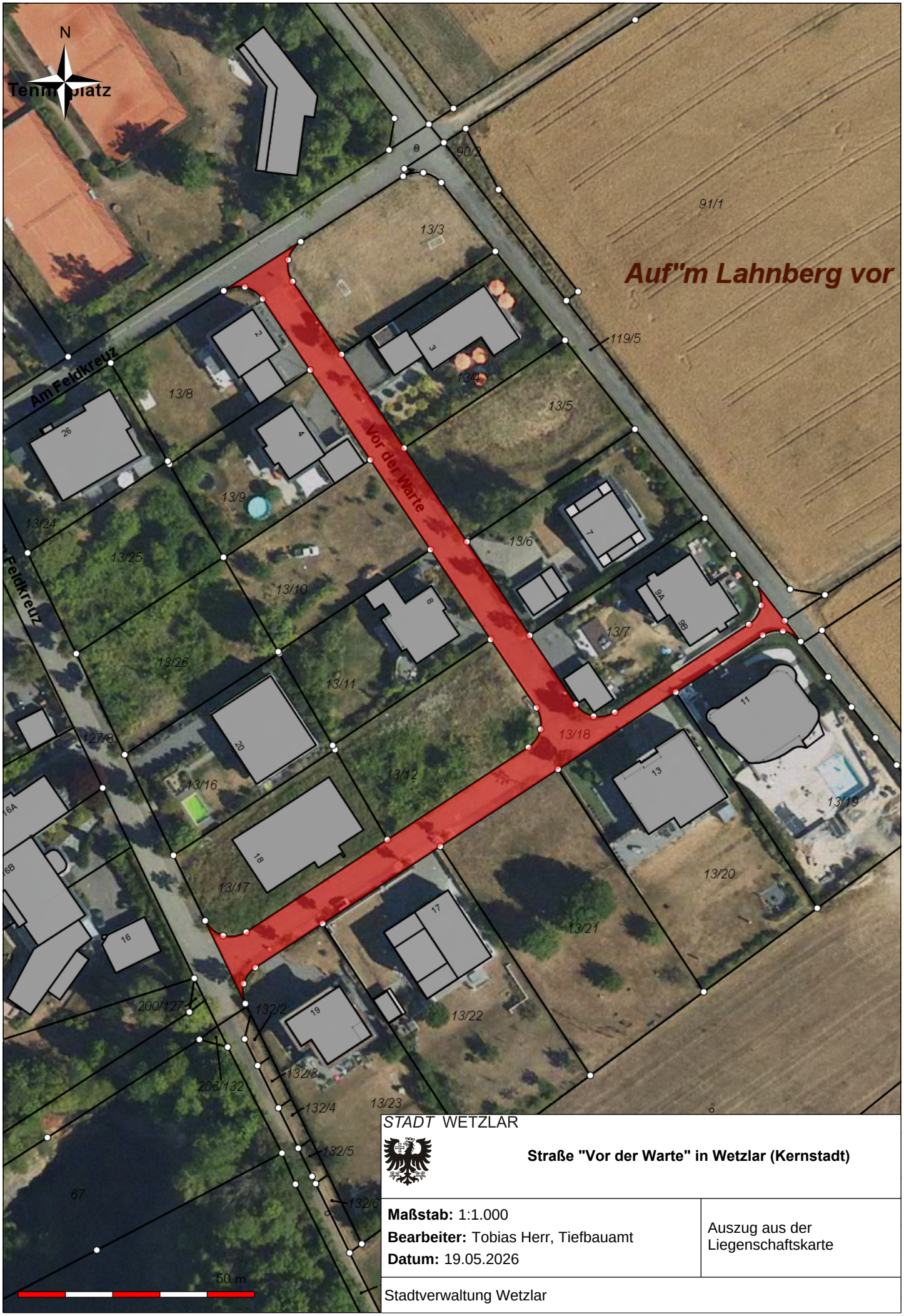

STADT WETZLAR

Straße "Vor der Warte" in Wetzlar (Kernstadt)

Maßstab: 1:1.000
Bearbeiter: Tobias Herr, Tiefbauamt
Datum: 19.05.2026

Auszug aus der Liegenschaftskarte

Stadtverwaltung Wetzlar